

ANTES DE INICIAR EL PROCESO DE AFILIACIÓN.

HACEDLO DESDE UN ORDENADOR, no desde un teléfono móvil.

Durante el proceso os va a pedir tanto el DNI como una foto de carnet, por ello **TENED PREPARADO EN EL ORDENADOR EN FORMATO .jpg** :

- 1) Fotografía reciente tamaño carnet
- 2) DNI por ambas caras
- 3) Si eres menor de 18 años (aunque tengáis DNI): el DNI de tu padre, madre o tutor.

También es **obligatorio que cada persona tenga una dirección de correo electrónico propia**; por ejemplo, una familia con 4 jugadores que tengan que afiliarse tendrá que tener 4 direcciones diferentes.

- ESTE PROCESO SE REALIZA UNA ÚNICA VEZ PARA CADA JUGADOR CON LICENCIA.
- EL USUARIO ES EL NÚMERO DE LICENCIA O DNI O PASAPORTE
- LA CONTRASEÑA ES LA FECHA DE NACIMIENTO RELLENADA CON CEROS.
EJEMPLO: SI NACISTE EL 1 DE JULIO DE 1989, TU CONTRASEÑA ES 01071989.
IMPORTANTE : ESTA CONTRASEÑA PUEDE SER CAMBIADA DURANTE EL PROCESO.

INICIO PROCESO AFILIACIÓN JUGADORES

Tenemos que entrar en el enlace que hay en la página web (AFILIACION ISQUAD: <https://tenis.isquad.es/afiliaciones/login.php>) y en ACCESO INDIVIDUAL introducir nuestro usuario (DNI o LICENCIA) y contraseña(fecha de nacimiento completada con CEROS):

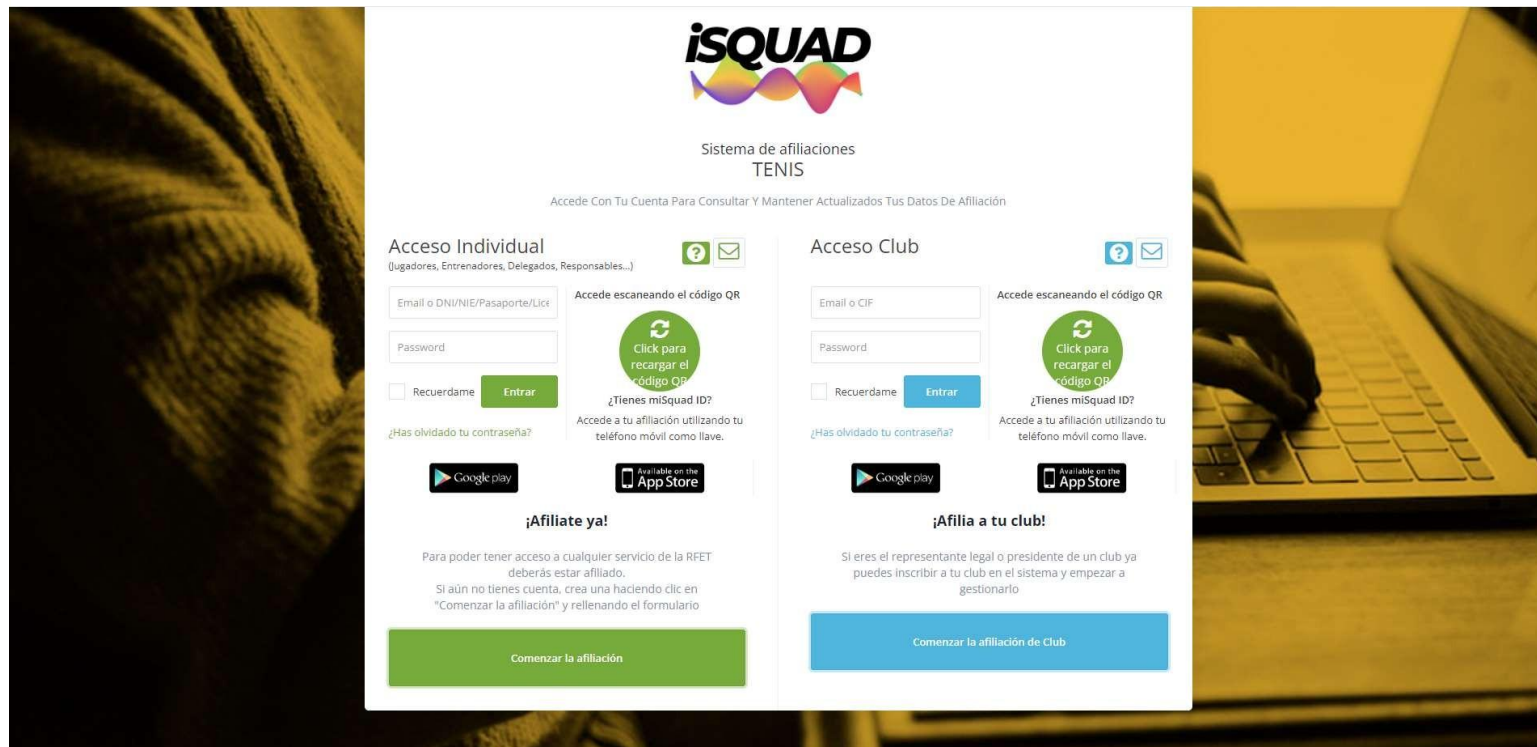

Y pinchamos en ENTRAR.

La opción "COMENZAR LA AFILIACIÓN" es para jugadores que NO TENGAN LICENCIA.

LA PRIMERA PANTALLA QUE APARECE ES:

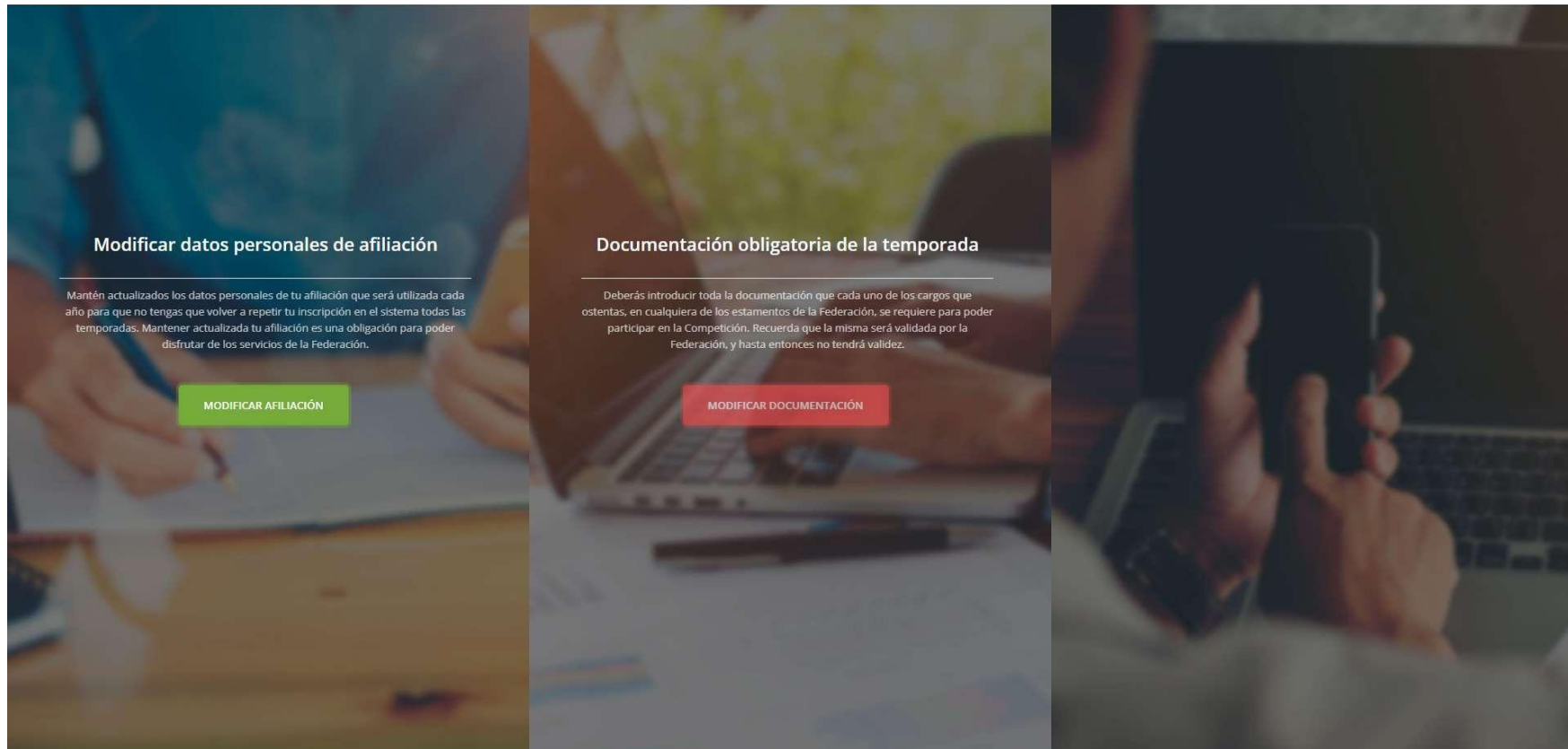

TENEMOS QUE SEGUIR PINCHANDO: MODIFICAR AFILIACIÓN.

ACEPTAMOS POLÍTICA DE PRIVACIDAD Y DAMOS A “Estoy de Acuerdo”

Política de privacidad

Información básica sobre protección de datos: Federación Española de Tenis (RFET) tratará sus datos para gestionar su afiliación en el sistema y permitirle participar en las diferentes actividades asociadas a la RFET y al deporte del tenis en función de su condición; asimismo, los datos podrían ser utilizados para remitirle información comercial de los productos y servicios de la RFET y del mundo del Tenis. Los datos podrían ser comunicados a terceros para la gestión de partidos y/o competiciones o por obligación legal. Los derechos de acceso, rectificación, supresión y otros derechos adicionales, se describen en la información adicional en la Política de privacidad [Política de privacidad](#)

He leído y acepto la [Política de privacidad](#) (*)

Deseo recibir información comercial de la RFET

Estoy de acuerdo

Below the modal, the form is titled "Formulario de afiliación" and "PASO 1 DATOS DE AFILIACIÓN". It includes a progress bar, a play button icon, and a description: "Este paso es importante para identificarte y establecer tus datos de contacto y acceso a la plataforma." The form fields visible are "NACIONALIDAD" (set to "ESPAÑA") and "FEDERACION".

LA AFILIACION SE REALIZA EN LOS 4 PASOS INDICADOS.

PASO 1:

Sistema de afiliaciones
TENIS

Formulario de afiliación
Rellena el formulario para completar tu proceso de afiliación.

PASO 1 DATOS DE AFILIACIÓN PASO 2 DATOS DEL AFILIADO PASO 3 DOCUMENTO DE IDENTIFICACIÓN PASO 4 ENVIAR AFILIACIÓN

PASO 1 DATOS DE AFILIACIÓN

Este paso es importante para identificarte y establecer tus datos de contacto y acceso a la plataforma.

FITR

NACIONALIDAD
ESPAÑA

FEDERACION
LA RIOJA

Tipo de documento de identificación (necesario pasaporte para deportistas internacionales)
DNI

Número de documento identificación
16547012F

RELLENAMOS:

- NACIONALIDAD: ELIGIENDO EN EL DESPLEGABLE
- FEDERACION: ELIGIENDO EN EL DESPLEGABLE “CÁNTABRA”
- TIPO DE IDENTIFICACIÓN: DNI o PASAPORTE. PARA AQUELLOS QUE NO POSEAN DNI NI PASAPORTE SE ELIGE “SIN IDENTIFICACIÓN” Y EL SISTEMA LES ASIGNA UN CÓDIGO COMPUESTO POR LETRAS Y CIFRAS.
- NUMERO DE IDENTIFICACIÓN: EL DEL DNI O EL PASAPORTE

FEDERACION
LA RIOJA

Tipo de documento de identificación (Necesario pasaporte para deportistas internacionales)
DNI

Número de documento identificación

FECHA DE NACIMIENTO

EMAIL
Repita el email

CONTRASEÑA
Introduce un password
Repite la contraseña
Repite el password

Paso anterior Paso siguiente

FECHA DE NACIMIENTO: si el sistema detecta que se trata de un menor de edad, se abre otra pantalla (VER PÁGINAS 7 y 8) para rellenar datos , subir en formato .jpg el DNI del padre, madre o tutor, y completar y firmar el documento de autorización.

EMAIL: recordad que cada persona tiene que tener uno propio

CONTRASEÑA Y REPITA LA CONTRASEÑA: rellenad si queréis modificar la contraseña. Damos a “paso siguiente” para el PASO 2.

ESTE ENLACE CON FONDO ROJO: "Datos Autorización..." SOLO APARECE SI SE TRATA DE UN MENOR DE 18 AÑOS

NACIONALIDAD
ESPAÑA

FEDERACION
LA RIOJA

Tipo de documento de identificación (Necesario pasaporte para deportistas internacionales)
DNI

Número de documento identificación
Introduce el identificador con la letra:

FECHA DE NACIMIENTO
 Datos Autorización de menores (OBLIGATORIO)

EMAIL

Repita el email

CONTRASEÑA
Introduce un password

Repite la contraseña
Repite el password

Paso anterior Paso siguiente

SI SE TRATA DE UN MENOR DE 18 AÑOS : indicar su propio e-mail, NO EL DE SU REPRESENTANTE

ESTE FORMULARIO APARECE SOLO SI SE TRATA DE UN MENOR DE 18 AÑOS

1. COMPLETAD EL FORMULARIO CON LOS DATOS DEL PADRE, MADRE O TUTOR
2. SUBID EL DNI (SOLO LA CARA DE LA FOTO) DEL PADRE, MADRE O TUTOR
3. PINCHAD EN EL ENLACE "Documento de Autorización..."; RELLENARLO, FIRMARLO Y SUBIRLO A LA PLATAFORMA

NACIONALIDAD

AUTORIZACIÓN PARA LA PRÁCTICA DEPORTIVA DE JUGADORES MENORES DE EDAD

Tu fecha de nacimiento indica que eres menor de edad. Por este motivo es necesario que tu afiliación esté autorizada y respaldada por tu padre, madre o tutor legal.

La persona que te conceda esta autorización debe rellenar sus datos en este formulario.

Nombre
Introduce nombre ...

Apellidos
Introduce apellidos ...

Tipo de identificador
Seleccionar tipo de identificación ...

Número de identificador
Introduce el identificador con la letra ...

Sexo
Seleccionar tu sexo ...

País de nacimiento
España

Inserte un documento de autorización para la práctica deportiva para este menor y el documento identificativo del tutor.

[Documento de autorización para la práctica deportiva](#)

Documento de autorización
Arrastra tus archivos hasta aquí o haz clic para elegir qué archivo

Documento identificación
Arrastra tus archivos hasta aquí o haz clic para elegir qué archivo

ESTA HOJA SOLO SI SE TRATA DE UN MENOR DE 18 AÑOS para subir DNI del padre, madre o tutor

PASO 2. DATOS DEL AFILIADO

Sistema de afiliaciones
TENIS

Formulario de afiliación
Rellena el formulario para completar tu proceso de afiliación.

PASO 1 DATOS DE AFILIACIÓN PASO 2 DATOS DEL AFILIADO PASO 3 DOCUMENTO DE IDENTIFICACIÓN PASO 4 ENVIAR AFILIACIÓN

PASO 2 DATOS DEL AFILIADO

En este paso debes introducir alguno de tus datos personales para completar tu información como afiliado. Es importante para poder ofrecerte servicios personales y personalizados.

Haz clic sobre la imagen superior para subir una foto. Te recomendamos que sea una foto reciente y de tipo carné. Las imágenes tienen que ser JPG, JPEG o PNG y menores de 2MB

Nombre

Apellidos

TELÉFONO

GÉNERO

LUGAR DE NACIMIENTO

LUGAR DE RESIDENCIA

Dirección de residencia

IMPORTANTE: HACIENDO CLIC EN EL CUADRADO GRIS SUBIMOS LA FOTO DE CARNET

NOS APARECERA LA SIGUIENTE PANTALLA:

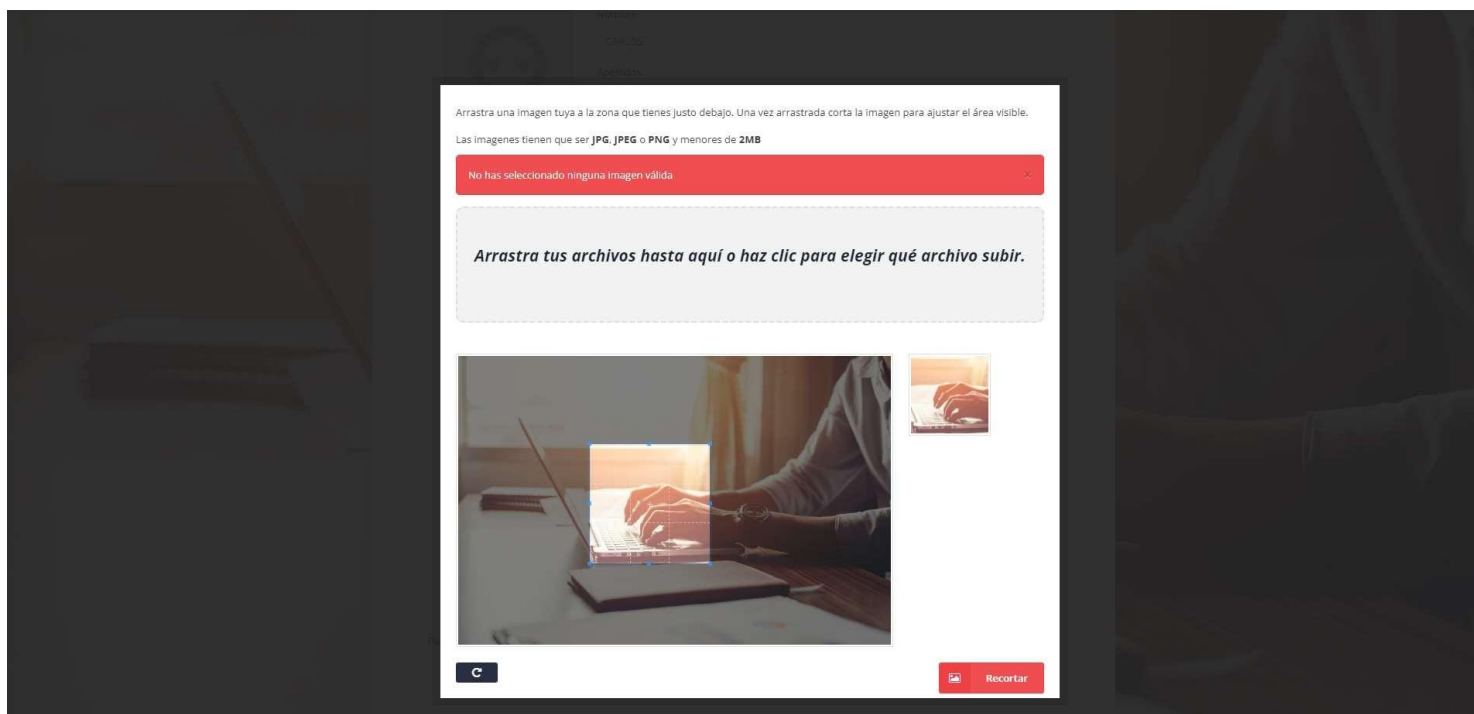

HACIENDO CLIC EN LA ZONA GRIS BUSCAMOS EN NUESTRO ORDENADOR LA FOTO QUE TENEMOS QUE SUBIR.

UNA VEZ QUE LA FOTO APAREZCA EN LA ZONA GRIS, podemos girarla con el botón negro; después ajustamos con las líneas que aparecen hasta obtener el tamaño adecuado, y DAMOS EN BOTON “RECORTAR” ; VOLVEREMOS AL FORMULARIO CON LA FOTO YA SUBIDA.

- Nombre**: Text input field.
- Apellidos**: Text input field.
- TELEFONO**: Text input field with placeholder 'Introduce tu teléfono ...'.
- GENERO**: Dropdown menu with 'Masculino' selected.
- LUGAR DE NACIMIENTO**: Dropdown menu with 'España' selected.
- LUGAR DE RESIDENCIA**: Dropdown menu with 'España' selected.
- Dirección de residencia**: Text input field with placeholder 'Introduce tu dirección de residencia (número, portal, piso...)'.
- Provincia**: Dropdown menu with 'Otros/Other' selected.
- Localidad**: Dropdown menu with 'OTROS/OTHER/AUTRES/ALTRE/ANDERE - OTROS/OTHER/AUTRES/ALTRE/ANDERE' selected.
- CP**: Text input field.

Additional text on the form includes: 'AQUI APARECE LA FOTO' and instructions: 'Haz clic sobre la imagen superior para subir una foto. Te recomendamos que sea una foto reciente y de tipo carné. Las imagenes tienen que ser JPG, JPEG o PNG y menores de 2MB'.

REVISAMOS LOS CAMPOS QUE YA ESTÁN OCUPADOS Y COMPLETAMOS LOS QUE ESTÁN VACÍOS.

DAMOS A PASO SIGUIENTE Y NOS APARECE EL PASO 3

PASO 3: DOCUMENTO DE IDENTIFICACIÓN.

Formulario de afiliación
Rellena el formulario para completar tu proceso de afiliación.

PASO 1 DATOS DE AFILIACIÓN **PASO 2** DATOS DEL AFILIADO **PASO 3** DOCUMENTO DE IDENTIFICACIÓN **PASO 4** ENVIAR AFILIACIÓN

PASO 3 DOCUMENTO DE IDENTIFICACIÓN

En este paso debes cargar una copia de tu documento identificativo e indicar su fecha de fin de validez. Es importante para que tu afiliación cumpla con todos los requisitos legales.

Las imágenes tienen que ser **JPG, JPEG o PNG** y menores de **2MB**.

DNI (ambas caras) / PASAPORTE (hoja de fotografía y carátula del pasaporte)

Fecha de fin de validez

DE LA MISMA MANERA QUE HEMOS SUBIDO LA FOTO, SUBIMOS EL DNI POR LAS 2 CARAS: hacemos clic en la zona gris y se nos abre otra pantalla para subir la parte delantera del DNI:

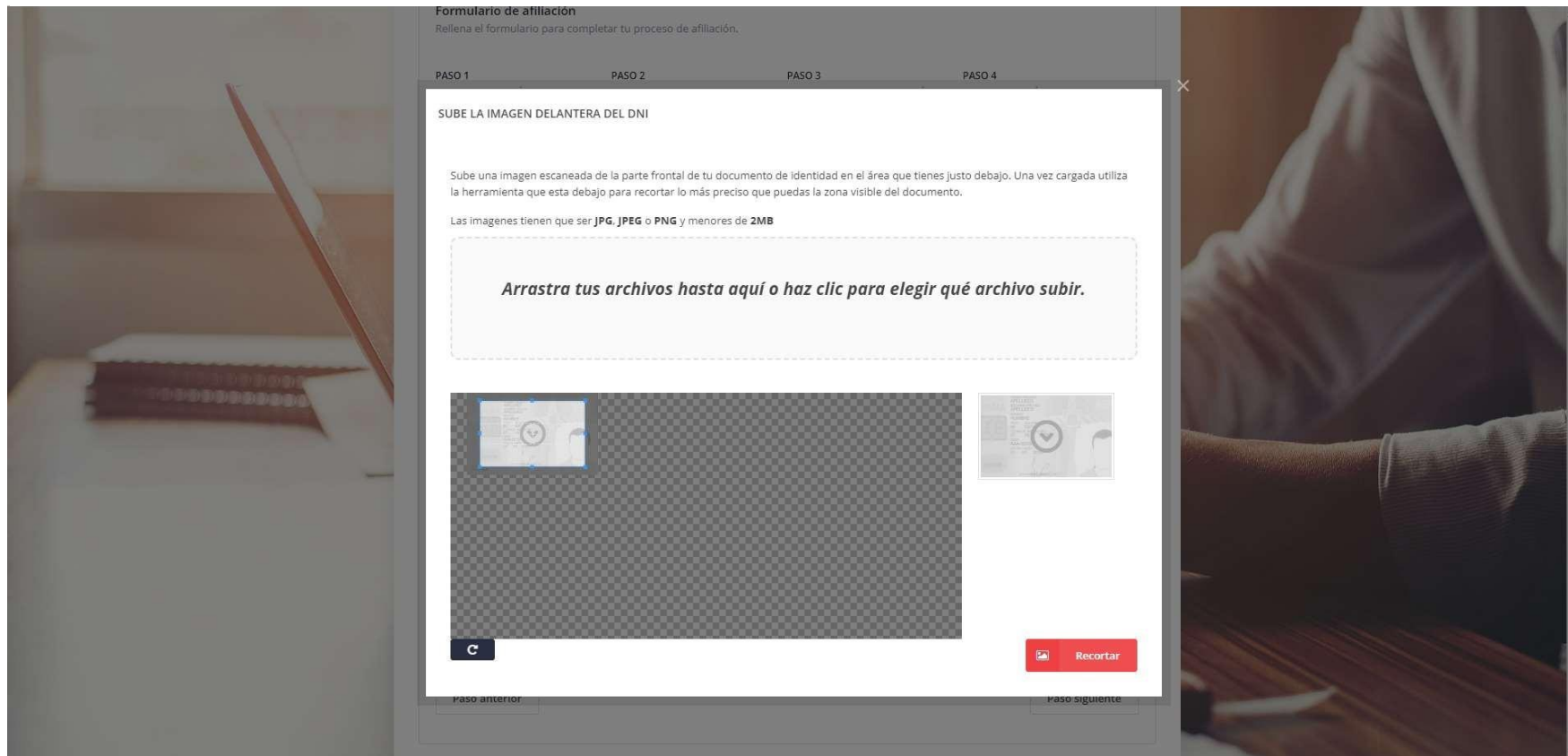

Pinchamos en la zona que indica “Arrastra...”, la buscamos en el ordenador , LA GIRAMOS SI ES NECESARIO, LA AJUSTAMOS CON LAS LÍNEAS QUE APARECEN, Y DAMOS A Recortar.

HACEMOS LO MISMO CON LA PARTE TRASERA.

MUY IMPORTANTE: RELLENAMOS LA CASILLA DE LA FECHA DE FIN DE VALIDEZ DEL DNI

DAMOS A PASO SIGUIENTE Y VAMOS AL PASO 4

PASO 4. CONFIRMACIÓN DE DATOS.

Nos aparecen los datos que hemos subido en las 3 pantallas anteriores, los revisamos, confirmamos todos los datos que aparecen y también activamos todos los checks que aparecen en la zona derecha.

FOTO CARNET

FOTO DNI

CONFIRMACIÓN DATOS AFILIADO

- Su foto es **FOTO CARNET**
- Su nombre es **CARLOS CIDRE BARRIO**
- Su fecha de nacimiento es **20/04/1957**
- Su email es **arannc68@yahoo.es**
- Su DNI es **16513207N**
- La fecha de validez de su DNI es **10/02/2029**
- Anverso DNI: **FOTO DNI**
- Reverso DNI: **FOTO DNI**

DATOS FEDERATIVOS

FEDERACIÓN TERRITORIAL: FEDERACIÓN TERRITORIAL RIOJANA DE TENIS

FEDERACIÓN PROVINCIAL: LA RIOJA

DATOS BÁSICOS

NOMBRE: CARLOS APELLIDOS: []

TELÉF: [] SEXO: Masculino NACIONALIDAD: España

DIRECCIÓN RESIDENCIA: [] PAÍS RESIDENCIA: España CÓDIGO POSTAL: 26004

LOCALIDAD: LOGROÑO - LOGROÑO PROVINCIA: La Rioja

FECHA NACIMIENTO: [] CORREO ELECTRÓNICO: []

PAÍS NACIMIENTO: España

IDENTIFICACIÓN

TIPO: DNI NÚMERO: 1 VALIDEZ: 10/02/2029

DNI

CUANDO TODO ESTA REVISADO, DAMOS AL BOTON "Aceptar" QUE APARECE EN LA PARTE DE ABAJO.

Federación
Cántabra de Tenis

NOS APARECE UNA ULTIMA PANTALLA:

isQUAD

Sistema de afiliaciones
TENIS

Formulario de afiliación
Rellena el formulario para completar tu proceso de afiliación.

PASO 1 DATOS DE AFILIACIÓN PASO 2 DATOS DEL AFILIADO PASO 3 DOCUMENTO DE IDENTIFICACIÓN PASO 4 ENVIAR AFILIACIÓN

PASO 4 CONFIRMAR AFILIACIÓN

No soy un robot

reCAPTCHA
Privacidad - Términos

En este paso confirmarás tus datos y finalizarás el proceso de afiliación.

ENVIAR AFILIACIÓN

Paso anterior Paso siguiente

ACTIVAMOS EL CHECK DE "No soy un robot" y damos a ENVIAR AFILIACION.

EL SISTEMA NOS DEVUELVE A LA PANTALLA INICIAL, PERO TODAVÍA NO HA TERMINADO EL PROCESO.

Federación
Cántabra de Tenis

PARA TEMINAR EL PROCESO TENEMOS QUE ABRIR NUESTRO CORREO ELECTRÓNICO Y TENDREMOS UN ENVIO de TENIS ISQUAD.

!!! IMPORTANTE !!!.....REVISAR CARPETA CORREO SPAM

Federación Cántabra de Tenis

Lo abrimos y OBLIGATORIAMENTE para terminar el proceso tenemos que pinchar en el enlace que indica:

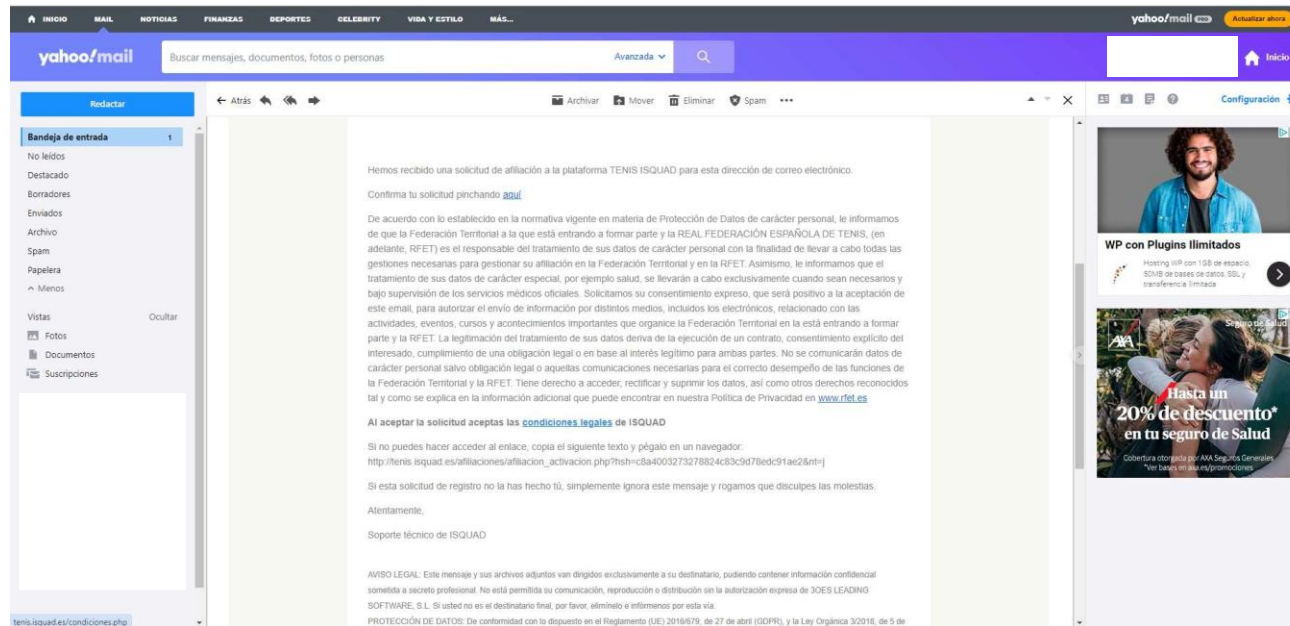

Tenis ISQUAD - Confirmación de afiliación

Hola *****, con identificador ** **

Hemos recibido una solicitud de afiliación a la plataforma TENIS ISQUAD para esta dirección de correo electrónico. Confirma tu solicitud pinchando [aquí](#)

*Federación
Cántabra de Tenis*

UNA VEZ QUE HEMOS PINCHADO EN EL ENLACE EL PROCESO HABRÁ TERMINADO.

EN DIAS POSTERIORES LA FEDERACIÓN TERRITORIAL REVISARÁ LOS DATOS ENVIADOS. SI HAY ALGUNA DUDA SE PONDRÁ EN CONTACTO CON VOSOTROS MEDIANTE UN EMAIL.

SI TODO ESTA CORRECTO, RECIBIRÉIS UN EMAIL (**COMPROBAR CARPETA SPAM**) EN EL QUE SE OS CONFIRMARÁ QUE EL VUESTRA AFILIACIÓN HA SIDO VALIDADA Y EN EL QUE SE INDICARÁ:

Tenis ISQUAD - Afiliación Validada

Estimado XXXXXX,

El proceso de alta y validación de los datos de tu afiliación en el sistema ha concluido.

IDENTIFICACIÓN ** *** ****

NOMBRE COMPLETO *****

TELÉFONO *** ** ** **